LA INFORMACION

DIARIO DE LA MAÑANA ✻ DIRECTOR FERNANDO BORGES

AÑO II — SAN JOSÉ DE COSTA RICA, JUEVES 16 DE SETIEMBRE DE 1909 — NÚM. 446

IMPRENTA ENCUADERNACION FABRICA DE SELLOS DE HULE

LIBRERIA ESPAÑOLA
MARIA Vda DELINES
(Sucursal en Puerto Limón)

Dirección telegráfica: LINES
Apart. 314 - Teléfono 38.
San José Costa Rica

LINEA DE VAPORES DE LA UNITED FRUIT Cº

La United Fruit Company ofrece á sus favorecedores un servicio sin rival entre Puerto Limón y los puntos que abajo se expresan

Vapores ABANGAREZ, TURRIALBA y ATENAS, de 5.000 toneladas cada uno, harán VIAJES DIRECTOS á New Orleans, saliendo de Puerto Limón todos los miércoles á las 3 p. m.

Vapores CARTAGO, PAHISMINA y HEREDIA, también de 5.000 toneladas cada uno, harán un servicio de cabotaje así: entre Limón y Bocas del Toro, Panamá, todos los martes á las 9 p. m.; entre Limón y New Orleans, con escala en Puerto Barrios, Guatemala, y Belice, Honduras, todos los sábados á las 10 a. m.

Vapores LIMON, SAN JOSÉ y ESPARTA, de 3.300 toneladas cada uno. Servicio semanal entre Limón y Boston. Salen de Limón los domingos á medio día.

Los pasajeros para New Orleans ó Mobile deben presentarse ante el Cónsul Americano en San José ó Limón tres días consecutivos antes de embarcarse á fin de obtener una constancia de haber permanecido en estos lugares durante dichos tres días.

Para más informes dirijirse á las oficinas de la United Fruit Company, en San José ó Limón, y á los señores. Sasso y Pirie, Agentes, San José.

E. J. HITCHCOCK
Administrador

Lotería del Asilo Chapuí

Plan para el sorteo próximo, 3 de octubre de 1909

Emisión de 16.000 billetes, divididos en quintos á ₡ 0-50 cada quinto

25,980 colones en premios

1 premio mayor de ₡ 10.000-00	₡	10.000-00
1 « « 5.000-00	«	5.000-00
1 « « 1.000-00	«	1.000-00
4 « « 200-00 ctu.	«	800-00
5 « « 100-00 «	«	500-00
20 « « 40-00 «	«	800-00
10 aproximaciones al 1er. premio (5 anteriores y 5 posteriores) á ₡ 50-00 ctu.	«	500-00
150 terminaciones á las dos últimas cifras del ter. premio, á ₡ 20-00 ctu.	«	3.180-00
1440 terminaciones á la última cifra del 1er. premio á ₡ 5-00 ctu.	«	7.200-00
1.661 premios — Valor	₡	25.980-00

¡OJO!—La venta de billetes en la Tesorería es de veinticinco números en adelante, con el diez por ciento de descuento.

Elders & Fyffes Ltd.

Línea directa de vapores entre PUERTO LIMON, Costa Rica, y BRISTOL, Inglaterra

Los vapores de esta línea hacen la travesía de Puerto Limón á Bristol en 17 días. Salen de Limón cada quincena.

Pasaje de primera á Bristol, ida ..... £ 20
Pasaje de primera á Bristol, ida y vuelta 38

A las familias que tomen cuatro pasajes enteros se les concede una rebaja del 10 por 100.

Para informes dirijirse á las oficinas de la United Fruit Company, en San José ó Limón, y á los sub-Agentes Sasso & Pirie en San José.

E. J. HITCHCOCK.—Administrador

20 de mayo de 1909.

Panadería "La Soledad"

Aseo escrupuloso en la elaboración
Los precios más bajos de todo el país
Solamente se consume harina *Gallito*

Teléfono 236 — PRUDENCIO ODIO

CASA DE HUESPEDES

PROPIETARIO
Federico Novoa

50 varas al Sur de la sucursal de Robert, Calle Central, frente á don José Durán. Alimento de primera. Cuartos espaciosos.

BORDING HOUSE
PROPIETARY
Federico Novoa

Vence por la calidad
Ahorra tiempo y dinero
Recorre todo el país
Gusta á todo el mundo
Adelanta la tarea
Saca toda sociedad
Y a saben que es barato
Goza de gran fama
Lleva por marca
LA BALANZA

JABON

CLODOMIRO SALAS CASTRO

ABOGADO Y NOTARIO

Despacha 75 varas al Norte del Telégrafo.

Relojería Suiza

DE A. CHAPATTE

—Llegaron preciosas joyas para regalos.
—Las hay de oro, plata y enchapadas, alhajas con finísimas piedras.
—Todo á precio de competencia.

Northern Railway Co. of Costa Rica

SERVICIO DE TRENES

		Sale		Sale
			San José á Limón y estaciones intermedias	
Diario, excepto domingo:	Mixto	07.00 a. m.	Pasajeros	9.00 a. m.
Domingo solamente:	,,	09.35 a. m.		
			Limón á San José y estaciones intermedias	
Diario, excepto domingo:	,,	06.15 a. m.	Pasajeros	10.30 a. m.
Domingo solamente:	,,	07.10 a. m.		
			San José á Cartago y estaciones intermedias	
Diario, excepto domingo:	Mixto	07.00 a. m.	Pasajeros	09.00 a. m., 11. a. m. y 05.10 p. m.
Sábado solamente:	Pasajeros	03.00 p. m.		
Domingo solamente:	,,	09.35 a. m.	05.10 p. m.	
			Cartago á San José y estaciones intermedias	
Diario, excepto domingo:	,,	07.15 a. m.	12.45 p. m.	04.17 p. m. Mixto 05. p. m
Domingo solamente:	,,	08.10 a. m.	03.30 p. m.	05.35 p. m.
			San José á Alajuela y estaciones intermedias	
Diario, excepto domingo:	,,	08.45 a. m.	05.10 p. m.	
Sábado solamente:	,,	02.00 p. m.		
Domingo solamente:	,,	09.35 a. m.	05.10 p. m.	
			Alajuela á San José y estaciones intermedias	
Diario, excepto domingo:	,,	07.00 a. m.	01.00 p. m.	
Sábado solamente:	,,	03.20 p. m.		
Domingo solamente:	,,	09.00 a. m.	03.30 p. m.	

LINEA VIEJA

El tren de pasajeros que sale de San José diariamente, excepto domingo, á las 9 a. m. conecta en La Junta con el tren que sale de allí para Guápiles y estaciones intermedias á las 2.40 p. m.— El tren mixto que sale de San José, los domingos solamente, á las 9.35 a. m. conecta en La Junta con el tren que sale de allí para Guápiles y estaciones intermedias á las 5.35 p. m. — Los trenes de pasajeros que hacen el servicio entre San José y Limón, llevan un carro-salón en el cual se pueden reservar asientos con anticipación.

W. E. Mullins, Gerente general

Linea Hamburguesa Americana

SERVICIO ATLAS

Nuevo Itinerario para SETIEMBRE

Prinz Joachim	Agosto	24	Sarnia		29
Sarnia	«	31	Prinz August Wilhelm	Octbre.	5
Prinz August Wilhelm	Stbre.	7	Sibiria	«	12
Sibiria	«	14	Prinz Joachim	«	19
Prinz Joachim	«	21	Sarnia	«	26

Hay vapor cada dos semanas para Colón y cada semana para Kingston. Todos los vapores tienen camareras. Para más detalles dirijanse á la Agencia en San José ó en Limón.

John M. Keith,—Agente General.

BREITENBURGER PORTLAND-CEMENT-FABRIK HAMBURG
MARCA CADENA
Marca registrada.
Guárdese en almacen seco.
Se abre en el otro lado

Cemento Cadena

Después de un estudio comparativo que hemos hecho de las pruebas y análisis verificados en los laboratorios oficiales para averiguar la resistencia y demás cualidades de diferentes marcas de cementos, hemos encontrado que el de la marca CADENA es el que ofrece la resistencia más alta.

Como estamos en posesión de los certificados de pruebas de las varias marcas, podemos mostrar á nuestros clientes el resultado del examen técnico que ha sufrido cada una, y así se verá la enorme superioridad de la marca CADENA, de la cual somos concesionarios exclusivos en este país.

En nuestra Fábrica de Mosaicos emplearemos el cemento marca CADENA.

MACAYA & Co.
Esquina diagonal á Robert

A todos interesa saber

Los hechos hablan

Me hago cargo de construir casas en esta ciudad, pagándome por abonos mensuales. Para más informes en mi fábrica de muebles, 50 varas al sur de la Botica Francesa. Es del dominio público que los muebles que construyo no admiten competencia.— PRECIOS EQUITATIVOS.—EMPEÑO Y PRONTITUD

JOSÉ MARÍN G.

LA FAMA

Ofrecen al público un completo surtido en paraguas, aluinados y capas de hule.

Tienen un gran baratillo de pañolones en el que los compradores obtienen verdaderas gangas.

Acaban de recibir ARROZ Carolina de clase superior.

Herrero Hnos.

The Scottish Union and National Insurance Co.

35 St. Andrew Square, EDINBURG
3 King William Street, LONDON, E. C.

CAPITAL: £ 6.000,000-00 (Seis millones de libras esterlinas)

Compañía de Seguros Contra Incendios

SASSO Y PIRIE, Agentes Apoderados en Costa Rica.

San José de Costa Rica, abril 7 de 1909.

Cimento Portland

en barriles de hierro, marca ALSEN, la más acreditada que se conoce, acaban de recibir

Miguel Macaya & Cº

9 6 v

Maderas del Pacífico y Fábrica de Muebles finos

encontrará usted en el Nuevo Depósito situado en el local de Millet, 200 varas al Norte del Carmen, cruzando luego 25 al Este.

BANCO COMERCIAL DE COSTA RICA

San José, 14 de setiembre de 1909

TIPOS DE CAMBIO

	A LA VISTA		A LA VISTA
Londres	110 %	París	109 %
New York	116	Hamburgo	107½
San Francisco	116	Barcelona	100
New Orleans	116	Jamaica	120

Oro Americano acuñado 120%

TAPICERIA FRANCESA

de RICARDO LEÇUONA

Taller situado frente á La Cañada y contiguo á la Panadería La Espiga de Oro. Trabajos de ornamentación según modelos y catálogos modernos. Con larga práctica en grandes fábricas extranjeras, el propietario de ésta garantiza la elegancia y buen gusto de los trabajos que se le encomienden.

FERRETERIA DE GUILLERMO R. LAHMANN

SUCESOR DE J. FEDERICO LAHMANN

Trapiches
Cimento alsen
Taladros y tarrajas
Esmaltes y barnices
Yeso para dentistas
Hojalata manufacturada
Artículos de hierro esmaltado
Clavos de alambre y de herrar
Pintura blanca 2 leones y de colores

AVISO

Hemos trasladado nuestro Almacén

LA MASCOTA

á la calle del comercio (Avenida Central), frente al Banco Comercial y á don Arnoldo André. Contamos siempre con el mejor surtido de Abarrotes que hay en plaza, y con uno, bastante bueno de géneros,

R. CAÑAS & Cía. sucesores de PAGES & CAÑAS

Excelentes Máquinas de coser, sistema Singer, New Home y Domestic. Precios los más reducidos en el país. Insignificantes abonos mensuales.

Puede verse la muestra en mi oficina, 200 varas al Oeste del Cuartel Principal.

Habrá señoritas que atiendan á los clientes.

Héctor Calvo

Fabio Baudrit

Abogado y Notario

Atiende negocios de fuera, ante las Salas de la Corte

San José, contiguo á la Junta de Educación, frente Este del Banco de Costa Rica

LA NUEVA BOTICA DE SAN JOSE
MARIANO JIMENEZ - PROPIETARIO

COMPLETO surtido de Corsés para enderezar el cuerpo y darle su forma natural: para niños, señoritas y caballeros.
Pipas Ferlys al mentol: se fuma y se arroja humo sin necesidad de fuego.
Cremas para la cara — Despacho esmerado de Recetas
Productos puros especiales para fotografía
Especialidades farmacéuticas: Drogas, Productos químicos, etc., etc.

AVISO IMPORTANTE

Se dará empleo á trabajadores buenos, en la terminación del Ferrocarril al Pacífico, con los siguientes jornales diarios:

Peones á pala ó pico	₡1.75
» barreteros	2.00 y 2.25
» » en el tunel	2.25 y 2.50
» carreteros	2.00
» paleros	2.00

En las secciones donde hay tarea, los trabajadores pueden ganar mejor jornal que los de por día.

W. H. KNOWLTON,
CONTRATISTA

PILDORAS NACIONALES DE MEXICO

¿Ha probado usted el mejor antipalúdico conocido contra calenturas y paludismo? DE VENTA EN TODAS LAS BOTICAS á 65 CÉNTIMOS CAJA.—Depósito en San José: Botica Francesa, Oriental y La Violeta, San José; Pirie & Cº, Cartago; Botica Nueva, Limón; C. A. Shaw, Siquirres.

EL DIA DE LA PATRIA EN SAN JOSE

Reseña de los Juegos Florales

Señorita Odillie González, -
Reina de los Juegos Florales

Don Lisímaco Chavarría,
poeta laureado
en los Juegos Florales de ayer

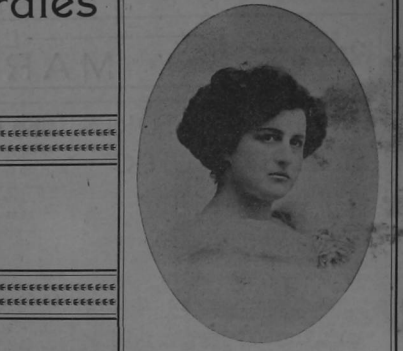

Señora Anita García de Hine,
Reina de la belleza en Centro América

INAUGURACION
del edificio escolar "Mauro Fernández"

La Junta de Educación de esta capital dió á las ocho de la mañana una preciosa fiesta para inaugurar el edificio escolar que se conoce con el nombre de «Mauro Fernández» en honor de la memoria del grande hombre que de la enseñanza, de su progreso y amplia difusión hizo el ideal de su existencia.

Un inmenso número de niños fueron entrando en el amplio patio del edificio y colocándose cada uno en su puesto con una precisión y una exactitud que daban gusto; después los invitados se fueron extendiendo por los corredores y barandales en uno de los cuales estaba la tribuna oficial, que fué ocupada por el señor Presidente de la República, el Ministro de Instrucción Pública, el Subsecretario del ramo y la familia de don Mauro Fernández; tras de la tribuna y en lugar prominente estaba el retrato de don Mauro,—una obra magistral del pincel de Echandi,—rodeado de flores frescas, vivas y lucientes, como el agradecimiento que para su extinto Ministro de Instrucción guardan todos los costarricenses.

El Himno Nacional

brotó de los pechos de aquellos centenares de niños como el más hermoso saludo á la Patria en su día de Gloria; dá gusto oír á nuestros niños cantar el Himno con entusiasmo sincero y respetuoso y merecen un aplauso caluroso los maestros que han sabido hacerselo aprender tan cumplidamente. Luego el señor Presidente de la Junta pronunció un brillante y elocuentísimo discurso en el que rindió el culto debido á la memoria del hombre en cuyo honor el edificio se inauguraba.

El himno á don Mauro

Hubo un momento de silencio mientras la orquesta preludiaba suavemente una introducción; luego los niños todos llenaban el aire con las notas de un himno precioso dedicado á don Mauro; un himno de música valiente, de música como sabe hacerla Emilio León y de letra viril y levantada, hija del cerebro de José María Zeledón. Mientras el himno vibraba en el ambiente, la emoción se apoderaba de todos los corazones y nosotros pensábamos en el orgullo, pero á la vez en el dolor que experimentarían los deudos de don Mauro allí presentes y especialmente su esposa doña Ada, la noble y virtuosa matrona, la compañera digna del grande hombre, en cuyo semblante se adivinaba la intensa, profunda emoción.

El resto del programa

Siguieron algunas otras recitaciones y cantos, todas admirablemente ensayadas y muy oportunas. La fiesta fué un suceso lista en sus últimos detalles y muestra una labor afanosa de los maestros y maestras á quienes nos complacemos en felicitar.

La Junta de Educación

al inaugurar el edificio «Mauro Fernández», celebra una de las etapas más gloriosas de la historia de su actividad. Es un edificio completamente ceñido á las modernas tendencias de la arquitectura escolar, amplio, lleno de comodidades, riente y bien aireado y admirablemente adecuado; su costo llega casi á cien mil colones.

Nuestras sinceras felicitaciones á la Junta de Educación de San José—que será siempre un ejemplo para las del resto del país—tanto por la preciosa fiesta como por haber inaugurado la escuela Mauro Fernández, primera parte del gran programa que se propone desarrollar y que se llevará á cabo si siempre se tiene el cuidado de que la formen miembros como los caballeros activos é inteligentes que la integran en la actualidad.

Recepción oficial en la Casa Presidencial

Ayer en la tarde, á horas distintas, el señor Presidente de la República fué visitado, en recepción solemne, por el Cuerpo Diplomático y Consules acreditados en el país, Magistrados de la Corte de Justicia Centroamericana y de la Corte de Justicia Nacional, diputados del Soberano Congreso, Jefes y Oficiales en servicio activo del Ejército, y numerosos caballeros amigos del Primer Magistrado.

La casa presidencial donde se efectuó la recepción, estaba profusamente adornada con banderas y flores, en términos tan sinceros como halagueños, por la labor que el país ha realizado bajo el imperio de la libertad y del orden, y todos expresaron su fé profunda en los magníficos destinos de la Nación, teniendo por base la cordura cada vez mayor de las autoridades dirigentes de la cosa pública, y el carácter esencialmente moral del pueblo costarricense.

Sólo palabras de cordialidad y de aliento se escucharon en los salones de la Presidencia, en la recepción dada ayer, palabras que el Jefe del Estado debe haber recogido como testimonio de aprobación y como una recompensa á sus faenas gubernativas, dignas del encomio de propios y de extraños.

Juegos atléticos en la Sabana y match de foot-ball

Aspecto general

Desde las primeras horas de la mañana presentaba la amplia y hermosa Avenida de la Sabana un aspecto animadísimo; las gentes á pie, á caballo, en coche, en automóvil, las volantas y las cazadoras coquetas, los tranvías repletos, todo contribuía á dar á la hermosa rambla un tinte de animación y de alegría que contagiaba todos los pechos. San José entero vestía de fiesta y hasta el más humilde y el más pobre lucía sus mejores galas.

Vimos en carruajes á las familias González Víquez, Dent, Quirós, Uribe, Cañas, Mata, Aragón, Echeverría, Astúa, Keffer, Lindo, Carranza, en fin, cuanto constituye la «élite», lo más saliente y lo mejor de nuestra sociedad.

Los juegos de sport

cada día despiertan más entusiasmo en esta capital y así se explica la animación que había ayer en la Sabana. Comenzó el espectáculo á las 8.30 a. m. con el concurso atlético anual del Liceo de Costa Rica.

La carrera de cien yardas

fué el primer número y se disputaban la medalla de oro los jóvenes Oscar Martínez, Víctor M. Frutos y Francisco Chacón. Ganó el primero de ellos, habiendo hecho la carrera en 10 segundos 4 quintos. Después siguió

Salto á lo alto

para el cual eran competidores los jóvenes Antonio Fernández, Alberto Moreno y Roberto Figueredo. Ganó el joven Moreno después de refitila contienda saltando 5 pies y 4 pulgadas.

La carrera de relevo

fué el número siguiente; es una carrera bastante divertida pues en ella los corredores se van alternando sucesivamente de tal manera que los que llegan á la meta no son los mismos que salieron en el primer momento. La carrera fué de 475 yardas y tomaron parte ocho jóvenes; la ganaron los alumnos del tercer año del Liceo, Carlos Villegas, Carlos Umaña, J. A. Castro y Víctor M. Frutos. La ventaja que adquirieron sobre sus contrarios fué de ocho yardas.

Salto á la garrocha

Aun cuando al terminarse la anterior carrera se intercaló el primer tiempo del match de foot ball diremos para el final la tarea de reseñarlo y continuamos con el concurso atlético. En el salto á la garrocha tomaron parte varios jóvenes y salió victorioso don Roberto Figueredo quien saltó 2 metros 50 centímetros, es decir, cinco centímetros menos que el record de Costa Rica.

Salto á lo largo

Estuvo también muy reñido pero desde el principio se notaba la superioridad del joven Francisco de la Guardia quien saltó 194 pies, siendo muy aplaudido por su victoria.

La carrera de marcha

fué el número final del concurso atlético y la ganaron los jóvenes Carlos Villegas y José Angel Castro. No queremos concluir esta reseña sin consignar un aplauso al profesor Michaud por sus esfuerzos para hacer vivir y prosperar entre nosotros la afición al sport y al atletismo, y un aplauso también á los jóvenes que tan brillantemente han sabido corresponder á su iniciativa.

El match de foot ball

Había despertado muchísimo interés por tratarse de un desafío lanzado por el club «La Libertad» contra todos los clubs del país y por haber recogido el guante el primer team del club «La Juventud» que se consideraba más débil que el equipo retador.

Desde el primer momento y durante todo

el primer tiempo,

que duró treinta y cinco minutos, los de «La Juventud» hicieron un juego de ataque bien combinado y mejor dirigido, gracias al cual pudieron hacer tres *goals* por ninguno del contrario, adquiriendo con esto una ventaja difícil de quitar y que hacía ya pensar que el triunfo estaba de parte de ellos.

El segundo tiempo

fué también reñidísimo mucho más aun que el primero y de igual duración. En este tiempo cada partido hizo un *goal* quedando en esa forma al terminar, de manera que triunfaron los de la «Juventud» contra los de la «Libertad» por cuatro *goals* contra uno. Felicitamos calurosamente á los jóvenes de «La Juventud» por ser notable triunfo el cual se debió al excelente juego de todos los miembros del equipo, que anoche mismo recibieron preciosas medallas de oro en el Teatro Nacional de manos de la Reina de los Juegos Florales.

La concurrencia

como al principio dijimos era inmensa y el señor Presidente de la República presidió la fiesta, siendo recibido á su llegada con el Himno Nacional tocado por la Banda Militar. A pesar del gran número de coches, automóviles, volantas, tranvías y gentes á pié no hubo ninguna desgracia que lamentar. Sólo sabemos que una volanta del señor Lindo se rompió, sin causar daños personales.

A las once de la mañana terminó la hermosa fiesta.

La fiesta escolar
en el Edificio Metálico

De las más simpáticas notas de la celebración de ayer son, sin duda, la bella fiestecita de los niños verificada á medio día en el Edificio Metálico, y la recepción espléndida del Personal Docente, hecha por la Junta de Educación en el salón de actos del mismo edificio.

Las voces acordadas de los alumnos, esas vocesitas tiernas y dulces que hacen de sus cánticos un encanto de la modulación, llenaron el salón con las viriles notas del himno nacional.

El entusiasmo de los concurrentes al finalizar el canto aplaudió, y siguió premiando así el bello esfuerzo de los jovencitos Rotolfo Pizá, Víctor Aguilar, Soledad Castro é Israel Fonseca, quienes cumplieron por su orden los números del respectivo programa. El discurso «Significación de la fiesta», dicho por el jovencito Pizá, es un bello trabajo del Director de la Escuela de Varones nº 1, don Ramiro Aguilar, con el cual aquel niño dijo á sus compañeritos la alegría de los que disfrutan conscientemente la dicha de vivir en un suelo propio, en un pueblo independiente.

Números de canto y recitaciones siguieron luego satisfaciendo plenamente el ansia de emociones que llenaba los pechos de cuantos allí se congregaron para celebrar el 88º aniversario de la independencia nacional.

Luego fue cuando una gran parte del Personal Docente se juntó en la alegre fiesta que se le dedicaba y cariñosa y contentos los trabajadores de la inteligencia, olvidaron en unas horas las amarguras crueles, para vivir un rato en el contento de la fraternidad.

Fraternidad, dijo en el discurso inicial de esta fiesta don Ramiro Aguilar; fraternidad es lo que á los hombres falta para ser todo lo dichosos que pueden serlo en la tierra; y cuando ella exista, de verdad, entre los maestros, la ardua misión de enseñar será una gloria, y será dichosa su suerte personal.

Y en obsequio de la fraternidad de los maestros hubo música escogida, y bellísimos cantos; el champaña burbujeó en los cristales alzados por todas las manos; y los helados y los tostes y las confituras fueron servidos á discresión.

Después bailaron los maestros; y así fueron dichosos en un rato de la pesarosa vida amargada en cada instante por la ineficacia de los esfuerzos, unas veces, por la ingratitud humana casi siempre.

DON MAURO FERNANDEZ

A LOS NIÑOS

Este es, niños, el retrato de don Mauro Fernandez, el apóstol de la instrucción, el que dedicó las mejores energías de su vida y los más deslumbradores destellos de su inteligencia á la promoción de la enseñanza en Costa Rica, en esta pequeña Patria que tanto amamos y cuyo aniversario de la Independencia celebrastels ayer con cantos, con recitaciones, con todo lo que hay de puro y de dulce en vuestras almitas blancas, y especialmente rindiendo culto á la memoria de aquel que vivió para vosotros y que os dejó á todos una herencia: la Ley de Educación Común.

Esta cara bondadosa es la suya y esa mirada dulce era la que animaba siempre sus ojos de pensador; á fuerza de amaros, de estudiar vuestros sentimientos, de pensar en lo que por vosotros debía hacer, llegó á ser un niño por la bondad, por la sencillez, por la suavidad, por la dulzura de su carácter; pero era á la vez un gigante del entendimiento, un titán de la lucha, un atlante lleno el pecho de batalladoras energías; por eso, al recuerdo de su gloria, se oyen ruidos de cadenas opresoras que se despedazan y tumulto de alas de pensamientos que se emancipan.

Ah! Pobres niños los que no conocisteis á don Mauro, porque sentireis siempre en el alma el frío del huérfano que no conoció á su

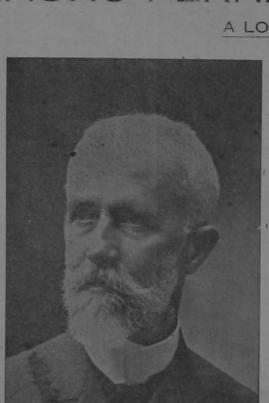

Licenciado don Mauro Fernández,
en cuyo honor se inauguró ayer la escuela que lleva su nombre

padre; porque aquel, fué vuestro padre y de muchas generaciones. Hoy esos dulces rasgos que pasaís eecuchando las santas enseñanzas que vuestros bondadosos maestros os predican; esos encantadores ratos de la vida de escuela que dejan gratos, imborrables recuerdos unidos á los más caros afectos del corazón, se lo debeis todo á don Mauro: él se empeñó en que todos, todos fueraís á la escuela y en que se construyeran esos edificios alegres, sanos, bien aireados donde os reuniís cada día; mañana—cuando seais hombres—á don Mauro le serais acreedores de que vuestro pensamiento marche de acuerdo con las tendencias modernas y le debereis el ser hombres perfectamente preparados para entrar—el cerebro libre de necios prejuicios, y el carácter de torpes debilidades—á la lucha por la existencia.

Niños: grabad en vuestra memoria para siempre la fisonomía de ese hombre que tanto os amó; recordadlo siempre con cariño y así tendrá su memoria la mejor de las estatuas, el más bello de los templos que es la gratitud de vuestros puros corazones; y pensad siempre en él, porque el recuerdo de los héroes, el recuerdo de los grandes hombres cuando se tiene como un culto, hace grandes á los que lo profesan. Mañana habláde os de don Mauro como hoy os hablamos de «Bolívar» y

Los Juegos Florales

La simpática revista *Páginas Ilustradas*, que con tanto tesón como entusiasmo ha sostenido nuestro amigo y colega don Próspero Calderón, ha obtenido un señalado triunfo con el proyecto y celebración de los Juegos Florales que á pesar de celebrarse

Por primera vez en Costa Rica

resultaron espléndidos y lucidísimos. No podía esperarse otra cosa en un país como el nuestro, donde se rinde culto al arte, á lo bello, en todas sus manifestaciones. Antes de entrar en materia queremos consignar nuestra

Sincera felicitación

al Director de la Revista *Páginas Ilustradas* don Próspero Calderón, quien para realizar su ideal ha tenido que luchar con infinitas dificultades; la gloria de haber implantado en Costa Rica los bellos torneos del *gay saber* que son un nobel recuerdo de las cortes de amor de los tiempos medioevales, no se la arrebatará ya nadie y nosotros con orgullo fraternal se la discernimos y reconocemos. Un aplauso también al cuerpo de redactores de la Revista que han colaborado eficazmente con el señor Calderón.

El arreglo del Teatro

Nuestro suntuoso coliseo estaba preciosamente engalanado; se encargó de hacerlo el señor Anderson, quien nos dió una verdadera sorpresa. Desde la entrada, en el *foyer*, en los pasillos, en las balaustradas de único, en el foyer, en la sala y en los antiteatros, hasta la galería, por donde quiera lucían las flores, las guirnaldas, las palmas, cuanto de bello y de hermoso da esta tierra bendita y privilegiada por la Naturaleza; todo distribuído con exquisito gusto artístico que hacía resaltar las soberbias arquitectónicas de nuestro bello Teatro Nacional. La iluminación era también magistral y llamaba especialmente la atención la gran araña del plafón central que representaba en franjas de luz azul, roja y blanca los colores de la Bandera Nacional.

También era notable el número de *Páginas Ilustradas*, en líneas blancas, que lucía en el escenario.

La concurrencia

comenzó á llegar mucho antes de las ocho, y todo se presentó de rigurosa etiqueta. Ya [illegible]

KIBERG & FLORANTH

Dicen que

El empréstito

hará que bajen los intereses

Asegure Ud. los suyos sobre su dinero

A BUENOS TIPOS DE INTERES AHORA!

Nosotros pagamos intereses sobre depósitos así:

6% en cuenta corriente ó en certificados á la vista
7% á 5 días vista
8% á 1 mes plazo
9% á 3 meses plazo
10% á 6 meses plazo

Nuestro capital pagado 1.500,000 colones

SERVICIO CORDIAL, CONSTANTE Y SATISFACTORIO

¡Pruébenos usted!

Bennett, Rojas & Férnández, Banqueros

Sería necesario escribir muchas y muchas cuartillas para poder dar siquiera una idea de todas las damas que asistieron, de sus soberbias y encantadores tocados y de lo muy bellas, muy distinguidas y muy discretas que estuvieron y anoche más que nunca porque las fiestas de la poesía son las fiestas en que la mujer es por derecho propio reina y señora.

El señor Presidente de la República

se presentó en el Teatro á las 8½ de la noche y en el momento de aparecer en su palco la banda militar tocó el Himno Nacional, bajo la batuta del Maestro Loots: todo el mundo se puso de pie, tanto por el Himno como para saludar al digno y honrado Presidente cuya laboriosa y levantada gestión en tan alto grado aprecian los costarricenses.

La orquesta

se componía de treinta y dos músicos, los mejores y más estudiosos maestros de esta capital, dirigidos por Julio Fonseca, el artista modesto y sencillo que tan noblemente sabe comprender el arte á cuyo cultivo dedica la existencia. Cuando los acordes de la

Gran marcha

se difundieron por los ámbitos del Teatro nos sentimos orgullosos de tener artistas de tan alta cultura musical que sepan interpretar tan bellamente las producciones de los grandes maestros. Un nutridísimo aplauso—al que unimos el nuestro—premió á los distinguidos artistas y fué repetido siempre que tocaron, como un estímulo merecido.

La Reina de la fiesta

en momentos en que la orquesta tocaba, entró al salón central del brazo del poeta laureado y seguida de las damas de honor á quienes daban el brazo varios caballeros: subieron por una escalinata al escenario entre aplausos nutridísimos y todos ocuparon sus lugares así en el sillón, al centro, la Reina, señorita Odilie González, cuyos encantos realzaba mil veces el vestido blanco de exquisito gusto y de irreprochable corte; á la derecha estaban las damas de honor señoritas Virginia Pacheco, Adriana Echeverría, Amelia Quirós y Esperanza Castro; y á la izquierda las señoritas Regina Uribe, Tulia Gutiérrez y Clemencia Lara; todas las damas estaban bellamente ataviadas de blanco unas y de celeste y rosado las otras.

A un lado del escenario estaba la tribuna que ocupaban el Comité Nombrado por los señores Calderón, Anastasio Alfaro, José León Fernández G., Fidel Tristán, y ocuparon lugares allí también el mantenedor Licenciado Martín y el poeta Chavarría.

El poeta laureado

Lisimaco Chavarría, el poeta humilde y sencillo se presentó de frac, el cual vestía por primera vez en su vida y lo hizo su pesar, pues hay en él muchas añoranzas del campo y de la montaña, muchos recuerdos de un origen humilde—del cual él se enorgullece—que lo hacen aborrecer el traje de etiqueta. Estaba pálido, emocionado: miraba al público con temor y con zozobra y la augusta solemnidad del acto parecía sobrecogerlo: sin embargo logró reaccionar y recitó unos lindísimos versos acostumbrados, dedicados á la Reina; ella con noble gesto los escuchó y con gesto más noble aún le dió las gracias; una salva nutridísima de aplausos que parecía interminable se dejó oír, mientras de las galerías descendía multitud de hojas volantes con los versos del poeta vencedor.

El discurso del mantenedor

Luego el mantenedor, Lic. don Ernesto Martín, pronunció un discurso que fué una joya del buen decir. Martín es un magnífico orador y como tal se presenta sereno, altivo, dominando al público: habla elegantemente sin atropellar las palabras, pronunciando con claridad y dándole á lo que dice el colorido de sus entusiasmos.

Comenzó con un sentido homenaje á España, otro á las mujeres costarricenses que se asocian á las fiestas del arte, y terminó elogiando al poeta por su humildad y su talento.

Los dos números

finales del acto primero, la romanza del «Amigo Fritz», cantada por la señora de Rocca de San Felice y la Fantasía Pastoral húngara en flauta por el maestro Loots, fueron aplaudidísimas y con sobrada justicia. Son dos artistas que merecen todo honor.

El Poema del Agua

Al principiar el segundo acto la Banda Militar tocó las «Escenas alsacianas» de Massenet con arte tan exquisito que electrizó al público. La Reina y las Damas volvieron á ocupar sus puestos y el poeta Chavarría recitó el brillantísimo «Poema del Agua» que le valió el lauro: el alma del artista vibra á cada estrofa, los versos son música pura, las imágenes sorprenden y deslumbran. Al terminar una ovación, la más gloriosa acaso que se haya hecho en el Nacional, fué el premio que el público discernió á Lisimaco.

Los fotógrafos Céspedes, Michaud y Tristán tomaron algunas instantáneas, para lo que usaron luz de sodio que al encenderse produjo alguna conmoción en el público.

La Reina distribuyó los premios y el programa siguió desarrollándose; el más brillante número del tercer acto fué la exhibición cinematográfica de los retratos del

Concurso de belleza centroamericano

del cual salió triunfadora doña Anita García de Hine, cuya fotografía honra hoy las columnas de nuestro diario. El retrato que damos es el mismo que entró en el concurso.

Hecha esta reseña á altas horas de la noche y rápidamente no es sino un débil reflejo de la fiesta, la cual con más tiempo y mejores plumas otros se dedicarán á reseñar detalladamente.

Baile en Alajuela

(POR TELÉGRAFO)

Alajuela, 15.—La sociedad celebró el día de la Patria, con un baile en los salones del Instituto. Asistieron á la fiesta:

Señoras: Aguilera v. de Saborío, Ermelinda de Ruiz, Juana v. de Sáenz, Isabel de Duque Estrada, Estila de Dávila, Mercedes de Chacón, Amelia de Alfaro, Lola de Ardón, María Luisa de Sibaja, Isabel de Fernández.

Señoritas: Adelia é Isabel Sibaja, Emilia y Adela Ruiz, Dorila y Elisa Ardón, Anita y Ester Fonseca, Olivia y Mercedes Chacón, María Luisa, Marina y María Teresa Rodríguez, Otilia Arroyo, Filadelina Porras, Celina Elizondo; C. Meza, Irene Bolaños, Matilde Aguilar, Alicia y Mercedes Duque Estrada, Mercedes Montenegro, Lía Ramos y Antonieta Fernández.

Buena orquesta, magnífico servicio de cantina etc. Hoy á las once hubo fiesta escolar.—Ulate.

EXTRACCIONES DENNARIA sabsolutamente sin dolor por medio del Somoformo. Utilísima novedad. Gran éxito! Gabinete dental eléctrico del Dr. Marichal.

Se necesita un joven para portero, con buenas referencias. Informes en el Hotel Central. 15 2v.

Los misterios de la isla de San Lucas

Un prófugo del presidio

Puntarenas, 12.—Amplio mis informes acerca de la fuga del reo Elías Santiago Alvarez, ocurrida en agosto último del presidio de San Lucas á plena luz del día y á vista de muchos testigos.

Alvarez huyó en dirección Norte y se ocultó entre los charrales de la isla y aunque mucho se le buscó no fué posible dar con él.

¿Salió el reo de la isla? Dicen unos que sí y otros que no.

Yo opino con los últimos. Eliseo se encuentra escondido en la isla: en primer lugar, como no dejó en las playas de la isla ni en la costa rastro alguno de su fuga y nadando es imposible en estos tiempos de mala mar y de frecuentes borrascas, se haya atrevido á tamaña y tan peligrosa empresa; por otra parte, parece que de la fecha en que se llevó á efecto la fuga, á la presente, casi á diario desaparecen de la isla aves de corral que seguramente mata Eliseo para alimentarse. También sucede con frecuencia que las vacas aparecen ordeñadas en los charrales.—A. A. B.

CANDIDATO EMIGRADO que llegó á Costa Rica

El General don José León Castillo, candidato de la oposición á la Presidencia de la República de Guatemala, se encuentra entre nosotros. Llegó antier noche, procedente de Nicaragua, de donde fué expulsado por considerarlo inmiscuido en la última intentona revolucionaria contra el Gobierno de aquella Nación, cargos que niega rotundamente el General Castillo.

Este caballero ha radicado mucho tiempo en nuestra vecina del Norte y ahora viene á radicarse entre nosotros.

En la estación del ferrocarril lo recibieron muchos emigrados de Guatemala, entre éstos, el Doctor Toledo López y el Doctor Skinner.

Nuestros [illegible] los para el distinguido viajero.

Juan Fernández Morúa

MI OBRA

"La Contabilidad Moderna"

no será un simple libro para aprender la Teneduría de Libros sino un tratado completo de CONTABILIDAD para aprender dicha ciencia Sin maestro

Enseñanza perfecta de los sistemas corrientes de Teneduría de Libros y de los sistemas más modernos

Enseñanza perfecta de los cálculos de Intereses, Cambios, Costos, etc. Modo de acumular con provecho. Correspondencia Comercial que traé resultados: manejo y organización de negocios, etc., etc.

Envíeme este cupón ahora! ó escríbame

¡¡RESERVEME UNO!!

Nombre .....

Domicilio .....

Señas .....

NO ESTOY OBLIGADO A COMPRAR LA OBRA

SOMBREROS MEXICANOS

cinta de palma de colores

TABACO IZTEPEQUE

Manteca, rebozosos salvadoreños y arroz criollo hay siempre de venta al por mayor donde Robles & Robles, 100 varas al N. de Knohr, contiguo á *La Información*. Semilla de Zacate de Guinea puede pedirse por encargo.

PARA LAS ESPOSAS

Receta estupenda

para que los maridos no salgan de la casa en las noches

Para las esposas ha sido éste un problema de muy difícil solución.—De la infinidad de artimañas que han puesto en práctica, ninguna les ha dado buenos resultados. Las más animosas se enojan cuando, después de comida, les dice su marido que va á salir porque tiene qué hacer ... en la oficina. Las timoratas, aunque no tengan nada de ganas de salir, muy risueñas ofrecen, muy á pesar de sus esposos, acompañarlos con tal de que de camino no se vayan á enredar con alguna ... calle y se pierdan. Pero hoy las más inteligentes han resuelto el problema de una manera muy eficaz. Con economías han comprado una diversión muy útil y recreativa, que ha producido resultados tan maravillosos que ya sus esposos por nada quieren salir de la casa: ella es una Pianola Themodist de las que venden los Sres. Federico Mora C. y Herman & Zeledón, en magníficas condiciones de pagos por abonos mensuales.

Aviso

Las Compañías de Aseguros Contra Incendios, que suscriben, están dispuestas á aceptar en lo futuro el riesgo de Indemnización por Incendio, cuando éste fuere causado directa ó indirectamente por Temblores de Tierra ó por Sublevaciones ó Tumultos Armados.

Por el riesgo citado se cobrará un pequeño premio adicional, y para más informes acúdase á los respectivos Agentes en esta ciudad.

SUN INSURANCE OFFICE — BRENES y Cía Agentes

ALLIANCE ASSURANCE Company Limited y THE NORTHERN Company Limited — LYON Hnos. & Cía Agentes

THE SCOTTISH UNION and NATIONAL INSURANCE Company — SASSO & PIRIE Agentes

THE NORTH BRITISH & MERCANTILE ASSURANCE Company Limited — ADRIAN COLLADO Agente

ASEGUROS CONTRA INCENDIOS

AVISO

Las Compañías de Aseguros Contra Incendios, que suscriben, están dispuestas á aceptar en lo futuro el riesgo de Indemnización por Incendio, cuando éste fuere causado directa ó indirectamente por Temblores de Tierra ó por Sublevaciones ó Tumultos Armados.

Por el riesgo citado se cobrará un pequeño premio adicional, y para más informes acúdase á los respectivos Agente en esta ciudad.

COMERCIAL UNION ASSURANCE Company — C. W. Wahle Agente

PALATINE INSURANCE Company — Benj. E. Piza Agente

Fumen puros GOLOFINA de Jamaica

¡LOS MAS EXQUISITOS!

De venta en todas partes y al por mayor y detal

En la Cigarrería EL PROGRESO

Alajuelenses joco-serias

Como marchan las cosas por aquí

Aquí me tienen ustedes buscando las piedras más grandes para atravesar la calle, procurando no perder el equilibrio, porque eso de darse un tropezón y arar el suelo con la nariz ó descornarse un dedo, no es nada chiche, y hay que andar pisando flores, para poder caminar por estos atascaderos que dieron en llamar calles en tiempo de don Lucas.

¡Maldita la hora en que Loco Soto se dislocó su canilla!

Ya aquí no hay quien se preocupe por el arreglo de calles y aseo de la población, don Ramón que ni pincha ni corta en política, tampoco como Gobernador hace nada: con ese balanceo acompasado que se tiene al andar, hace su travesía de la casa á la oficina, y para no enfangarse, cosa peligrosa en estos tiempos, se monta en su rucio, y después de unas pocas horas de oficina, al Carbonal se ha dicho.

Y no hay que culparlo porque hoy día los Gobernadores de Provincia no hacen más que firmar órdenes y hablar por teléfono con el Ministro respectivo, dada la estrecha facultad que del Ejecutivo reciben, quien no les permite ni nombrar un Agente de Policía, mucho menos pedir para su localidad y preocuparse por el ornato y salubridad de ésta.

(Pasa á la 4ª página)

Conducta inexplicable

La prensa de Nicaragua, ó mejor dicho una parte de ella y de seguro la menos sana y levantada, está haciendo una feroz campaña contra Costa Rica, tan fuerte como injustificada. ¡Más le valiera mil veces á esos cerebros impresionables y mal advertidos dedicar esos entusiasmos febriles y esas crisis de pasión á levantar el nivel moral y material de esa prensa que tan tristes espectáculos de protervia, y de odio insano da al mundo civilizado!

Los escritores nicaragüenses que garrapatean diatribas insolentes contra los habitantes de este país; que nos acusan de todos los crímenes imaginables, de asesinatos atroces y espantosos, de robos, de saqueos, que nos pintan en fin como un girón desprendido de las hordas de Gengis-Khan, no pertenecen, no pueden pertenecer al elemento verdaderamente intelectual, de corazón limpio y de ideas limpias que mora allende el Sapoá; porque ese elemento procura el acercamiento y hace de la fraternidad un ideal; mientras que los que escriben artículos como el que ayer reprodujimos en parte, parecen empeñados en remover odios, en suscitar rivalidades y enconos; triste tarea que exhibe malamente á quienes la emprenden y que los pone en la picota de calumniadores y de procaces, pues los periódicos de Nicaragua sólo se leen donde Costa Rica es conocida; y donde Costa Rica es conocida nadie ignora la vida tranquila, seria, honrada de sus hijos, la labor correcta de su Gobierno y el exponente general de sus anhelos y de su vida tan apartada de esos crímenes de que la acusan escritores devorados por la envidia.

En Costa Rica viven muchos miles de nicaragüenses que comparten fraternalmente con nosotros el suelo, los hogares, la lucha y los afanes de la vida, y aún intervienen en nuestras más delicadas cuestiones políticas: pues bien, á ellos apelamos para que digan cuándo y en qué forma se les inquieta en el tranquilo disfrute de lo que adquieren ó en que forma se consideran ellos oprimidos ó vejados, y si tienen los costarricenses algún derecho que á ellos no se les conceda también. Que diga la inmensa colonia nicaragüense si en alguna ocasión uno siquiera de sus miembros ha sido víctima de un atentado criminal.

Y lo que decimos de la colonia nicaragüense lo decimos de la gente seria de la República de Nicaragua: á los pensadores y á los políticos de allá apelamos también para que nos acusen, que estamos seguros de que ellos sabrán decir la verdad y censurarán acerbamente esos artículos enconados, anónimos unos y firmados otros por gentes que son menos que un anónimo y que no nos alcanzan porque para tanta bajeza estamos demasiado altos.

Lo repetimos para que todos los costarricenses lo entiendan: los desplantes de la Prensa nicaragüense no son la expresión de lo que siente y piensa la gente noble y pensadora de allá; son simplemente desahogos de almas viles cuyo origen no queremos buscar, porque es siempre desagradable escartar en la charca ó y de su vida tan apartada de esos crimen- remover las podridas aguas del pantano.

Caballeriza Venegas

Se vende un malacate de plano inclinado y de cadena sin fin, para dos bestias, sumamente barato.

Coquetas

Con 18 por caja han llegado estos deliciosos cigarrillos al SIGLO NUEVO. 28 im

LA CARAÑA vende vino de mesa superior: docena, ₡ 5.50. Galleta de soda, lata grande, ₡ 2.50.

Sociedad Librera de Costa Rica

Entre el Correo y el Imperial

Surtido completo en blocks, tintas, goma, papel y útiles para escritorio

Taller de encuadernación

Especialidad en cajas de cartón

Precios módicos

Miguel Obregón Lizano del Sistema Nacional de Bibliotecas del Ministerio de Cultura y Juventud, San José, Costa Rica

Pidan cigarrillos "GAME", de Jamaica

¡De aroma sin igual! — De forma oval — Lo más perfecto y delicioso

De venta en todas partes, y al por mayor y detal en la Cigarrería EL PROGRESO

LAS HORAS NEGRAS

Las horas negras, las horas durante las cuales hay muchas personas que todo lo ven de color negro, son las horas de la digestión. De las doce á las dos del mediodía, y de las seis á las nueve de la tarde, los que tienen un mal estómago sufren verdaderas torturas. Pero hay un remedio simple. Con algunos botes de las Píldoras Rosadas del Dr. Williams segun indicaciones que las mismas acompañan, volverán esas horas negras á color de rosa. Pruebas positivas:

Escribe el Sr. Juan Miguel Fernandez, Calzada del Cerro 683, Habana, Cuba: "Víctima de una descomposición general del estómago durante cuatro años en que sufrí mala digestión, llenura, acidez, estreñimiento, inapetencia, etc., me puse á tratamiento por diferentes métodos, recomendados por personas competentes, y tomé infinidad de medicinas consiguiendo mayormente acrecentar mi debilidad digestiva. Con las Píldoras Rosadas del Dr. Williams, que tomé durante tres meses obtuve mi curación. Las recomiendo entusiasta á mis amigos."

PÍLDORAS ROSADAS DEL DR. WILLIAMS

curan los males del estómago porque en su calidad de tónico para la sangre y los nervios dan robustez y con ello buena digestión.

EN LAS BOTICAS.

BREVAS "LA CAVALIER" y "LA CORONA"

Muestras gratis donde W. Steinvorth & Hno.

VER Y CREER

Exija de su zapatero la mejor calidad en los materiales y no se deje sorprender por la excusa de que AQUI NO SE IMPORTA ESO.

Antonio Carboni en su Almacén de Materiales tiene el mejor surtido de cueros y útiles para zapatería, especialmente CHAROLES. No compre antes de visitar este establecimiento.

J. M. ODIO ofrece al público en su panadería **LA HABANERA** pan elaborado con las mejores harinas. Los empleados con que cuenta esta casa son los mejores del país en competencia y en salud. Especialidad de la casa:

LAS GALLETAS HABANERAS

Materiales eléctricos de toda clase

TRAPICHES dos y tres mazas á precios muy bajos

Cuchillas nuevo estilo PARA PICAR HULE etc., etc.

donde **KOBERG & ECHANDI**

ENSEGUIDA DEL BANCO ANGLO

Alajuelenses joco - serias

Como marchan las cosas por aquí

(Viene de la 3ª página)

Lo cierto es que no estamos salvos de una contingencia en estos malogrados tiempos de perennes lluvias y si no se asean esos caños y se arreglan esas calles se vá á levantar de nuevo la fiebre amarilla y después decimos que era política y tendrá el bueno de don Cleto que ofrnos cuando lo creamos conveniente.....

¡Qué hace don Eduardo, donde diablos se ha metido, como van esas multomanías?

De seguro que no ha dado ni una vuelitta por la ciudad desde que principió la política?

Si habrá sabido que casi perdemos?

Ah! don Eduardo! tan bueno que era, si hasta pan comía y de nadie hablaba.

El único es Andrecito, éste no le apasiona la política: su parque está siempre de tiro y su cuartel más, sólo que cuando amanece de chilcha y revolea mucho el bastón, no hace más que imitar el chompipe cuando se arma, y quitarse la irritación con don Pepe, el de la declaración forzosa.

Vamos! qué monomanía la mía!

Siempre recordando la política y después me disgusto porque el amigo Borges me regaña: con bien no se me venga uno de esos aguaceros autobiográficos conque suelen defenderse ciertos acaudalados lelectos: ni paraguas ni capote tengo y tendría que librarme de la tempestad... Dios sabe dónde!

Mejor no comprometer al bueno de don Fernando, que con tan buena voluntad me ha obsequiado un lugarcito en este diario; aunque con más condiciones que ventajas, pero «poer es nada» en «cinco espinas».

Yo soy un hombre de mucha filosofía: es decir de filo-gráfico, que es mucho ser y no quiero auxiliarme en las piedras de la impotencia, á manera de un Delmar, tiro la piedra: pero primero enseño la mano para que no se equivoquen al contestarme y si es preciso quito el techo de vidrio que tengo, para no molestar á mi vecino; conque entendidos, eh!

Mañana estaré de tiro.

MISIFÚS

Viaje del Obispo

En «La Estrella», 25 varas al norte de La Proveedora y frente á El Cafetal, se vende manteca criolla, fresca, de calidad y pureza garantizadas. En el mismo establecimiento se vende también mantequilla lavada, de primera clase, á 4 colones la libra, manteca criolla la vendemos con 15 céntimos menos del precio corriente. Magnífico queso de Bagaces á 2 colones libra. Acabamos de recibir la mejor marca de manteca americana. La primera de chicharrón", que ofrecemos al precio más bajo de plaza.

Dr. E. F. FONSECA GUTIERREZ

ESPECIALISTA EN LAS ENFERMEDADES DE LOS NIÑOS

Despacho: en la Botica del Comercio.
Consulta: de 9 á 11 a. m. y de 1 á 5 p. m.

Dr. T. H. PRESTINARY

Horas de consulta: — De 11 a. m. á 1 p. m. solamente.
Despacho: — Casa contigua al Teatro de Variedades.

DOCTOR AREA

Médico-Oculista

Despacha todos los días de 9 á 10 a. m. y de 12 m. á 5 p. m. en su casa de habitación, en los altos de la Botica de París, esquina opuesta á La Catalña.

Dr. E. AGOSTINI GODOY

Cirujano-dentista de la Facultad de New York

Ex-profesor de la misma

CONSULTORIO: Avenida 3ª, Oeste, frente á la Primera Sección de Policía, 50 varas al O. del Telégrafo.

HORAS DE CONSULTA: de 8 a. m. á 5 p. m.

Fábrica de Sellos de Caucho "LA COSTARRICENSE"

ALAJUELA.—COSTA RICA

Gran surtido de fechadores de varias clases. Viñetas especiales, dibujos y tipos modernos para producir sellos elegantes. Materiales superiores. Ejecución rápida. Trabajo garantizado. Precios convencionales.

TEOFILO SUBAZA G.

Los mejores puros

10.000 diarios

Gran Fábrica de Puros de EGBERT MARCH

PRECIOS EQUITATIVOS

25 varas al N. de la esquina N. E. del Mercado

Vinos tintos y blancos

de las acreditadas bodegas

NICOLAS FRERES productores

LIBOURNE BURDEOS

En barriles, cajas, 6 por docenas, embotellados aquí

Vende á precios módicos

JOSÉ SANTIAGO MILLET
Representante

Se vende

la finca que fue de Cristobal Guerrero, Santa Ana. Dirigirse de vá á pasar el tranvía. Para informes en la misma finca. 3 15 v

COSTURERAS

Se necesitan dos que cosan bien y para trabajo constante.

BETTINA DE HOHLST

Avenida 1, este, nº 578 10 15v

A la Tienda

La Ultima Moda

de J. Gutiérrez — Calle del Carmen llegará próximamente el selecto surtido de sombreros para señoras y niñas. Modelos de la modista parisiense. — Crespos — Crepé

Artículos finos de tollette

Platería-París

Frente al Parque Fernández y al Banco C. R.

Fábrica de alhajas ordinarias y artísticas, trabajadas á satisfacción del más refinado gusto. Elegantes monogramas en esmaltes y toda clase de grabados. Compra oro de alhajas destruídas.

Vencidos, vencedores y neutrales

Después de la lucha por la Patria, á trabajar haciendo productos puros y supercultivo con la semilla que vende Ernesto Valverde Soto en los establecimientos «La Industria» «Antonio Urbano y Compañía» «Valverde Hermanos» 100 varas al Este de la Estación de El Pacífico.

Solicita

Ud. un poco de dinero á interés sobre hipoteca? Necesita comprar y vender fincas, ó alquilar una casa decente en punto céntrico? Pase á la Cigarrería El Progreso y lo informará Enrique Brenes Mora.

500 sillas

buenas y resistentes, para alquilar, y un magnífico billar, en venta, pueden conseguirse con

Rafael Hine

La Educación

Sociedad Librera de San José

M. V. BLANCO & Co.

En esta acreditada librería se encuentra el mejor surtido de obras nacionales: La Cocina Costarricense, por doña Juana de Arahón; Tratado de las Medias, por A. Brenes Córdoba, etc., etc., lo mismo que un buen surtido de papelería. Se reciben órdenes de sellos de hule, de imprenta, encuadernación y fotografiado. Los trabajos de litografía se atienden con prontitud y esmero. Siempre hay surtido de las célebres plumas de fuente EVERSHARPE.

Rafael Meza N.

Cirujano dentista

Trasladó su oficina á la calle de la Estación al Parque, 200 varas al mar de la Botica Francesa. Extracciones y demás operaciones absolutamente sin dolor. Garantiza todos sus trabajos. Precios módicos.

Doctor Marichal,

Cirujano Dentista

De las Universidades de Colombia y Habana incorporado en la Facultad Médica de C. Rica.

Hace todas las operaciones de la boca en su Gabinete Dental Eléctrico, de última novedad. Especialidad en extracciones sin dolor, por medio del SOMNOFORMO, método del Dr. Rolland, de París. OFICINA: Frente á la «Casa de Salud» del Dr. Toledo López, esquina S. E. del Parque Central, después de la Sucursal de Robert Hermanos.

B. Marichal C.

Abogado

Ha trasladado su estudio á su casa de habitación, frente al Seminario.

Honorarios profesionales, muy módicos. No se cobran consultas.

Despacho todos los días hábiles de 8 á 10 a. m. y de 1 á 4 p. m.

Dr. MARCOS ZÚÑIGA

Oficina:—Botica Americana, Calle Central, Frente al Cuartel. Habitación: 50 varas al N. de la Imprenta Nacional. Horas regulares de consulta desde las 10 m. á 4 p. m.

NOTA.—Solicitudes para operaciones Ongrés-Boisonnas, Gonorrea, Sífilis, Blenorrea, Blenorrea en mujeres, Inyecciones de Boisonnas, Inyecciones de Boisonnas, Inyecciones de Boisonnas